# Ministerio de Medio Ambiente y Recursos Naturales

## Servicio Nacional de Estudios Territoriales

### Dirección de Estudios Territoriales y Gestión de Riesgos
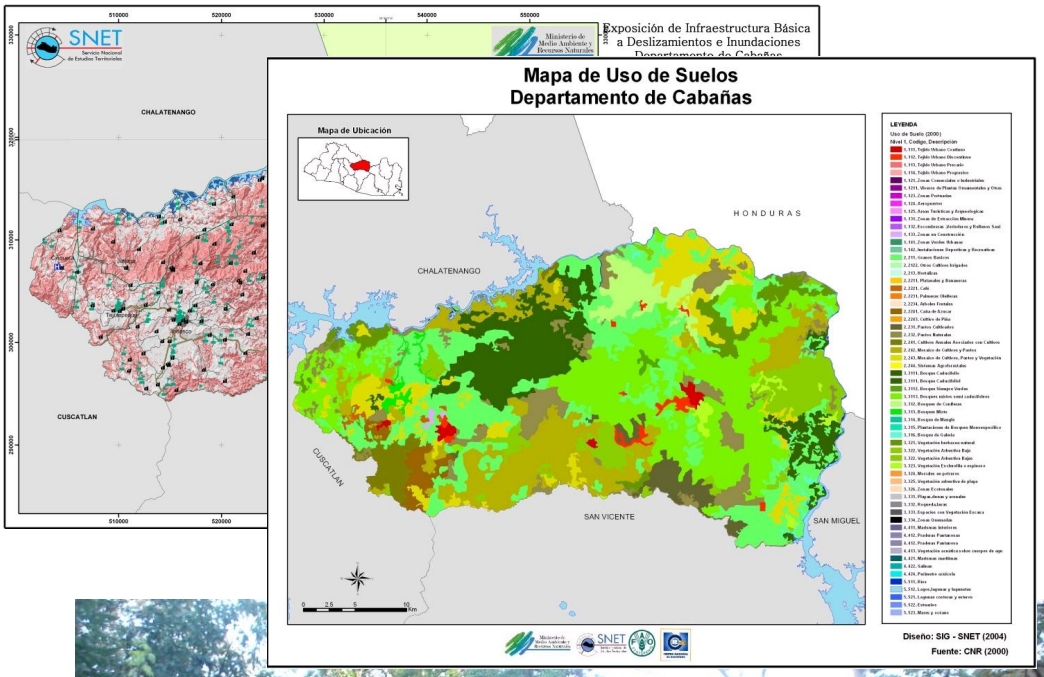
## Estudio Territorial de la Región Cabañas